



# Mission Rewalsar / Spiti

Assistance Médicale Toit du Monde  
AMTM Inde  
Juillet-Octobre 2025





Ani Choe Lhamo pour les  
Grottes de Padmasambhava  
et les indépendants de  
Rewalsar



Tara Devi Lama, la responsable des sites du  
Spiti, est notre relais principal.  
Un grand Merci à elle.



Dorjee Damdul pour  
Ogyen Herukai Phodrang  
Monastery  
à Rewalsar



# L'équipe





# Les sites visités

- Ogyen Herukai Phodrang Monastery
- Caves of Padmasambhava
- Indépendants de Rewalsar
- Sanag Chöling Monastery
- Dechen Chöling Nunnery
- Indépendants du Spiti





# La mission en quelques mots



## Parrainages



**Budget 31.062 €**

Dans les 6 sites visités, vos filleul(e)s ont été Interviewés, filmés et photographiés, par nos représentants locaux (cf page équipe).



## Médical

**Budget 400 €**

Paielement des traitements chroniques et médicaments de base pour la petite pharmacie du monastère du Spiti.



## Développement

**Budget 900 €**

Kits Hygiène pour tous,  
Suivi du projet Eau-Energie financé en 2024.





# Ogyen Herukai Phodrang

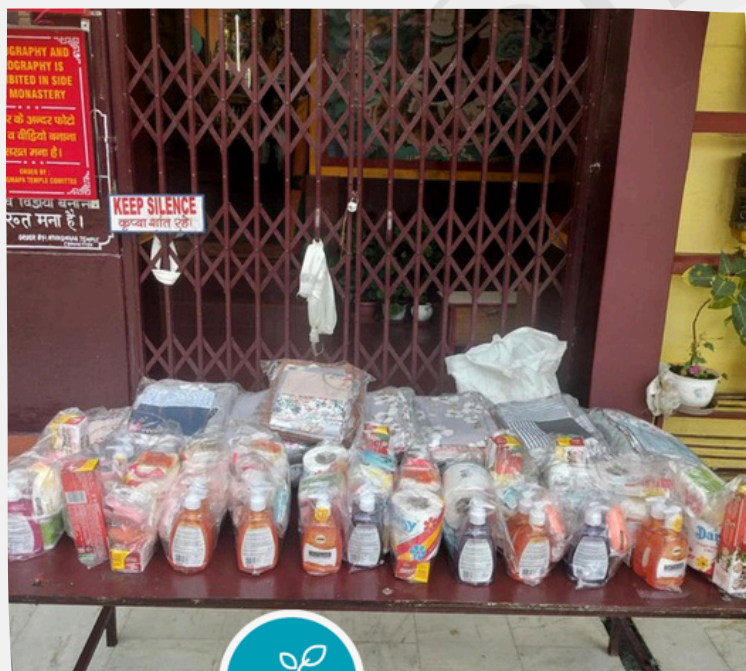

La petite communauté des moines vous remercie de vos parrainages :-)



Nonnes et moines, tous ensemble au supermarché, pour acheter les kits hygiène pour l'ensemble de la communauté.

## INFOS GÉNÉRALES

Référentes de site : Nicole Collin et Sabine Jauffret

- Soutien d'AMTM depuis / 1996
- Développement : 400 €
- Nombre de résidents / 13
- Nombre de parrainés / 13
- Argent "parrainage" remis / 3.470 €
- Nombre de courriers remis / 3





# Indépendants de Rewalsar



Avec vos parrainages :

- Les enfants et les adolescents des familles pauvres peuvent aller à l'école et étudier.
- Les personnes âgées ne sont plus un poids pour leurs familles.
- Les nonnes et moines "indépendants" peuvent vivre la vie qu'ils ont choisie.

## INFOS GÉNÉRALES

Référentes de site :  
Nicole Collin et Sabine Jauffret



• Soutien d'AMTM depuis / 1996



- Nombre de parrainés / 22
- Argent "parrainage" remis / 6.380 €
- Nombre de courriers remis / 4





# Caves of Padmasambhava



Une partie de vos filleules venues recevoir la somme de vos parrainages. Elles sont assises au bord du lac, dans la cour du monastère, où résident les moines parrainés.



Au centre d'une des grottes, Padmasambhava, le Bouddha des Tibétains, inséré dans la roche.

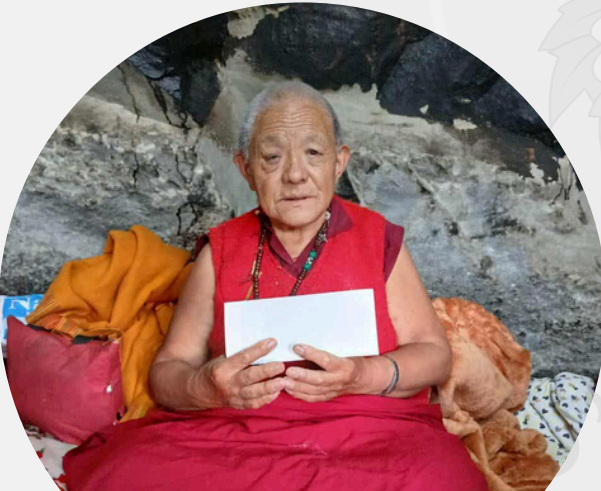

A quand les Bouddha au féminin ? ;-)  
En tout cas, Ani Chonyi est bien installée dans sa grotte !

## INFOS GÉNÉRALES

Référentes de site : Nicole Collin et Sabine Jauffret



- Création du site / Grottes millénaires
- Soutien d'AMTM depuis / 1996
- Nombre de résidents / 53
- Kits hygiène pour tous / 400 €



- Nombre de parrainés / 15
- Argent "parrainage" remis / 4.350 €
- Nombre de courriers remis / 11



Les Kits hygiène version féminine, qui contiennent les habituelles serviettes périodiques.



# Sanag Chöling Monastery



A gauche, Khenpo Tenzin Dorjee, nous a transmis sa photo avec un clin d'oeil au mur (souvenir de la mission 2024),

A droite, ses élèves dont il a grand soin, ici en classe méditation.



Baisse des parrainages sur ce site : merci de votre aide si vous le pouvez ;-)



## INFOS GÉNÉRALES

Référentes de site :  
**Nicole Collin et Sabine Jauffret**

- Soutien d'AMTM depuis / 1996
- Kits Hygiène / 500 €
- Nombre de résidents / 55
- Nombre de parrainés / 23 + un don régulier
- Argent "parrainage" remis / 7.032 €
- Nombre de courriers remis / 14



## Dharma Competition !



Tour à tour, chaque élève répond à des questions sur la philosophie posées par les autres élèves. Il s'agit des défis de la tradition orale, destinés à éprouver la compréhension profonde de ces sujets !



# Sanag Chöling Monastery



Suivi des projets Eau-Energie



3 Tanks à eau et 3 chauffe-eau solaires sur le toit de la cuisine du monastère sont désormais installés.  
Il reste encore 2 tanks et chauffe-eau solaires à poser au dessus des nouvelles chambres du monastère qui ne sont pas finalisées : à suivre en 2026.



# Sanag Chöling Monastery



## Préservation de la culture tibétaine



Cet été, Dzongsar Khyentse Rinpoché (à gauche) est venu au Spiti pour répondre à l'invitation de Yomed Rinpoché (Spiti Tulku, responsable du monastère Sanag Chöling, juste derrière).



L'intérieur du temple : au premier plan et dans le fond à droite, le Tsog traditionnel, réalisé avec du beurre et de la farine d'orge, attend d'être consacré. Chacun, y compris les villageois, pourra en emporter chez lui.



Le Tsog moderne (les offrandes) en forme de Mandalas 3D



Dans le socle des immenses statues, sont installés des rouleaux de prières : ces derniers sont préparés par les moines qui restent isolés durant 21 jours dans une partie du temple, afin de sacrifier ce travail.



# Dechhen Chöling Nunnery



35 femmes de la vallée y étudient selon leur choix.  
Celles qui ne peuvent trouver un travail dans la vallée, en raison d'un handicap physique ou mental peuvent aussi y trouver refuge...



## INFOS GÉNÉRALES

Référentes de site : Nicole Collin et Sabine Jauffret



- Création du site / 2004
- Soutien d'AMTM depuis / 2013
- Kits hygiène / 35 kits



- Nombre de résidents / 35
- Nombre de parrainés / 9
- Argent "parrainage" remis / 2.712 €
- Nombre de courriers remis / 5



Distribution de vos courriers et des Kits Hygiène par Tara Devi Lama, qui est honorée par les nonnes lors de la photo collective.





# Indépendants du Spiti



Au village de Gue, le plus retiré au fond de la vallée du Spiti, la dévotion est au rendez-vous. Tous sont présents pour accueillir Dzongsar Kyentse.... La frontière de la Chine est juste derrière et chacun est conscient de la chance de préserver la tradition.



Tsering Gatuk, reçoit sa photo, faite par Richard en 2024, lors de la visite de l'équipe AMTM. Un joli clin d'oeil !

## INFOS GÉNÉRALES

Référentes de site : Nicole Collin et Sabine Jauffret



- Soutien d'AMTM depuis / 1996
- Nombre de parrainés / 25
- Argent "parrainage" remis / 7.128 €
- Nombre de courriers remis / 16





# Souvenirs de mission







# MERCI !

ASSISTANCE MÉDICALE TOIT DU MONDE

81, avenue du Maréchal Joffre Nanterre 92000

Téléphone : 01 47 24 78 59

[contact@amtm.org](mailto:contact@amtm.org)

[www.amtm.org](http://www.amtm.org)





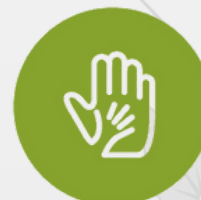

ASSISTANCE MÉDICALE  
TOIT DU MONDE

81, avenue du Maréchal Joffre  
Nanterre 92000

Téléphone : 01 47 24 78 59

[contact@amtm.org](mailto:contact@amtm.org)

[www.amtm.org](http://www.amtm.org)

